

1 Corte AA  
1 : 50

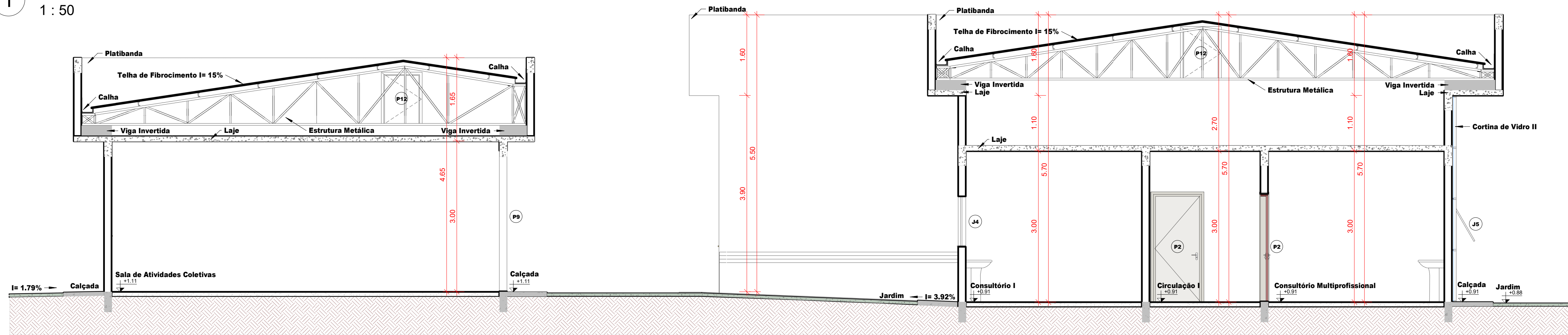

2 Corte BB  
1 : 50

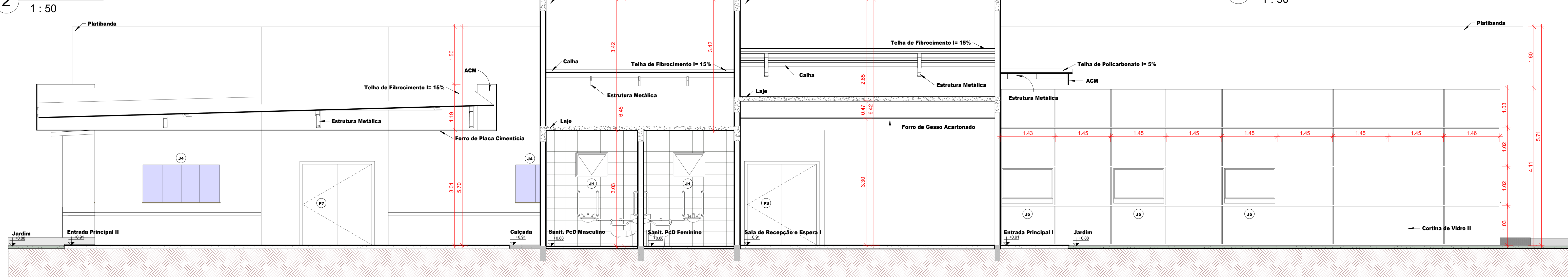

3 Corte CC  
1 : 50

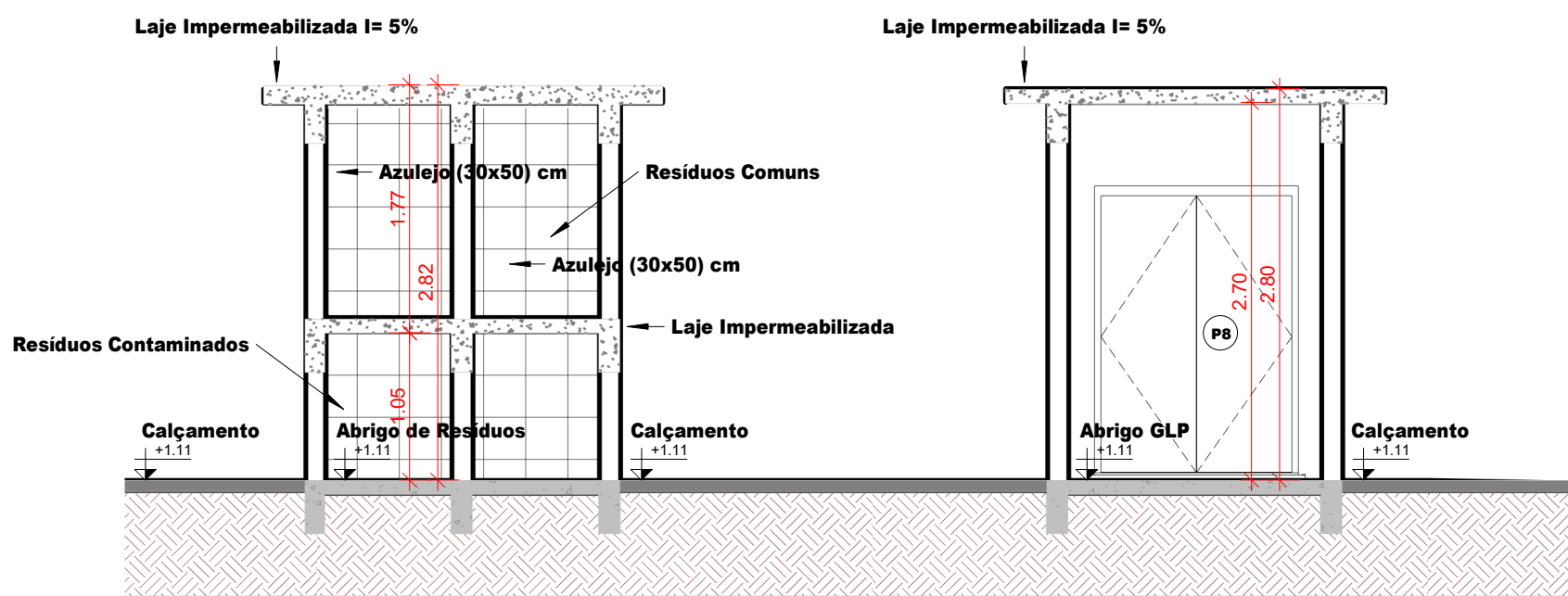

7 Corte GG  
1 : 50

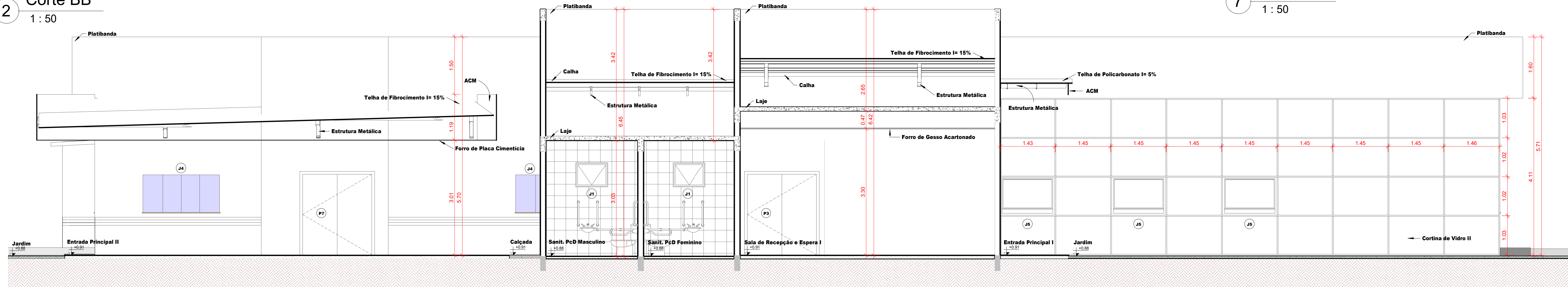

4 Corte DD  
1 : 50

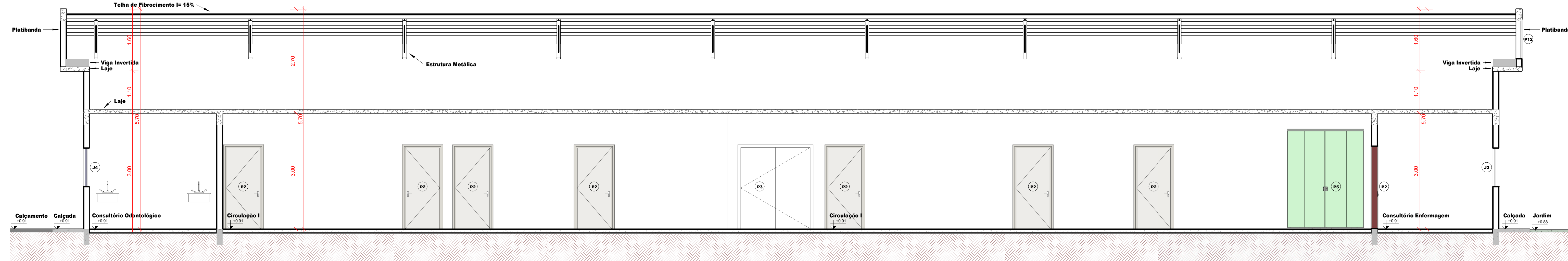

5 Corte EE  
1 : 50

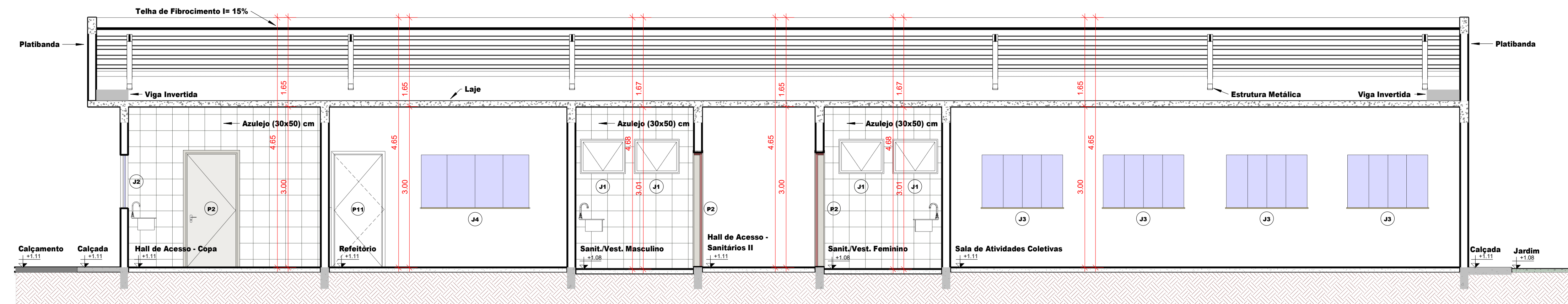

6 Corte FF  
1 : 50

3 Corte CC  
1 : 50

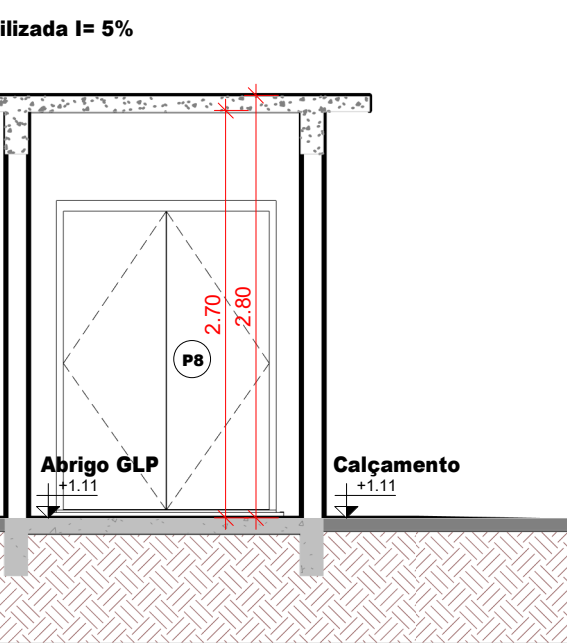

8 Corte HH  
1 : 50

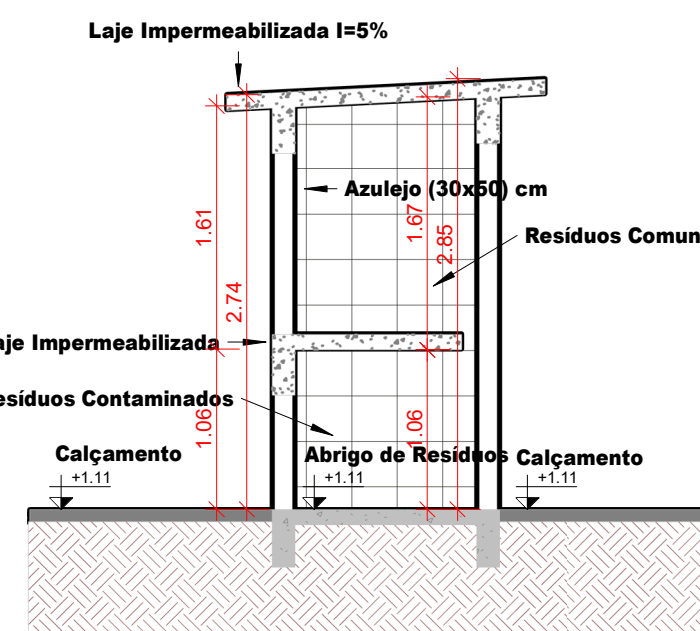

9 Corte II  
1 : 50



PREFEITURA MUNICIPAL DE PARANAITÁ

OBJETO: PROJETO ARQUITETÔNICO DE UM ESTABELECIMENTO DE ASSISTÊNCIA MÉDICO-AMBUATORIAL MUNICIPAL - POSTO DE SAÚDE DA FAMÍLIA SÃO PEDRO

PROPRIETÁRIO: PREFEITURA MUNICIPAL DE PARANAITÁ

CONTEÚDO: CORTES

COMUNIDADE: SOMBRA DA MANHÃ - LOTE: 608 - ASSENTAMENTO SÃO PEDRO - ZONA RURAL - PARANAITÁ - MT

FOLHA: 05 - 07

PROPRIETÁRIO: PREFEITURA MUNICIPAL DE PARANAITÁ  
CNPJ 03.239.043/0001-12

RESPONSÁVEL TÉCNICO: TAMILIS CRISTINE KRAMPITZ  
ENGENHEIRA CIVIL  
CREA-MT 045723

ÁREAS:

Área do terreno:	3.300,00 m²
Área a construir:	821,42 m²
Taxa de Ocupação:	24,59 %
Taxa Livre:	75,11 %

AUTENTICAÇÕES: